

# COME ABILITARE IL BROWSER ALL'USO DEL CERTIFICATO DIGITALE RILASCIATO DA ERMES

## ***Istruzioni per Microsoft Internet Explorer 8***

Per prima cosa verificate dove si trova il Certificato Digitale in formato **PKCS#12** emesso da ERMES.

Si tratta di un file di piccole dimensioni (pochi KB) caratterizzato dall'estensione **.p12**.

Per regola i certificati emessi da ERMES hanno un nome del tipo:

**Pasquale\_Barci\_OTRT.p12**

In questo modo è facile identificare a prima vista il nominativo del richiedente il certificato digitale.

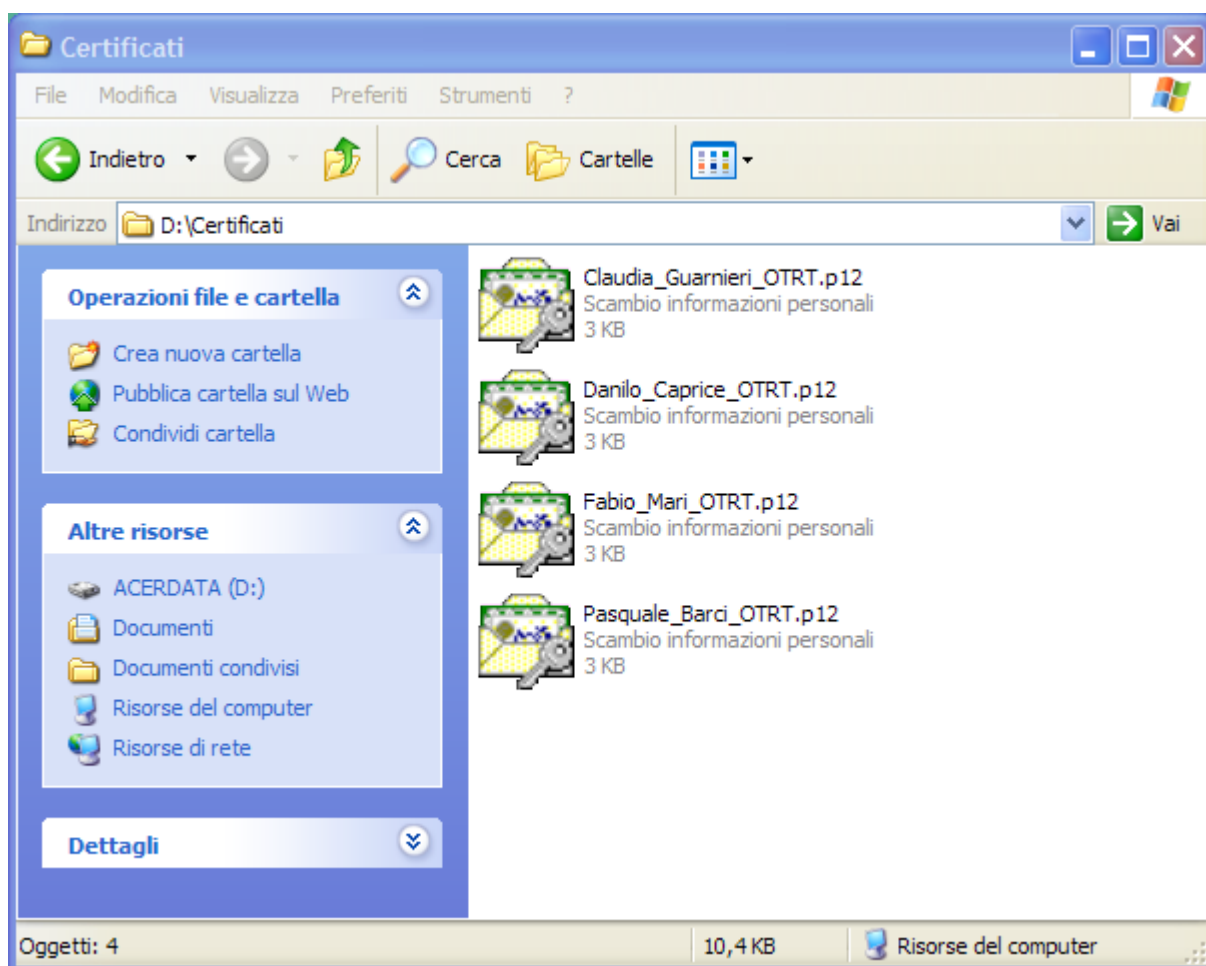

Durante l'esplorazione delle cartelle, i certificati digitali PKCS#12 dovrebbero apparire come mostra la figura.

Il formato PKCS#12 è un formato di esportazione dei Certificati cifrato e sicuro, quindi è assolutamente necessario conoscere la **passphrase** giusta per poterlo aprire con successo.

Se non si conosce la **passphrase**, il certificato PKCS#12 risulterà completamente inutilizzabile.

Per potere accedere ai servizi ERMES usando il browser **Microsoft Internet Explorer 8** occorre installare il certificato seguendo i passaggi sotto descritti.

A partire dal menu **Strumenti -> Opzioni Internet**:

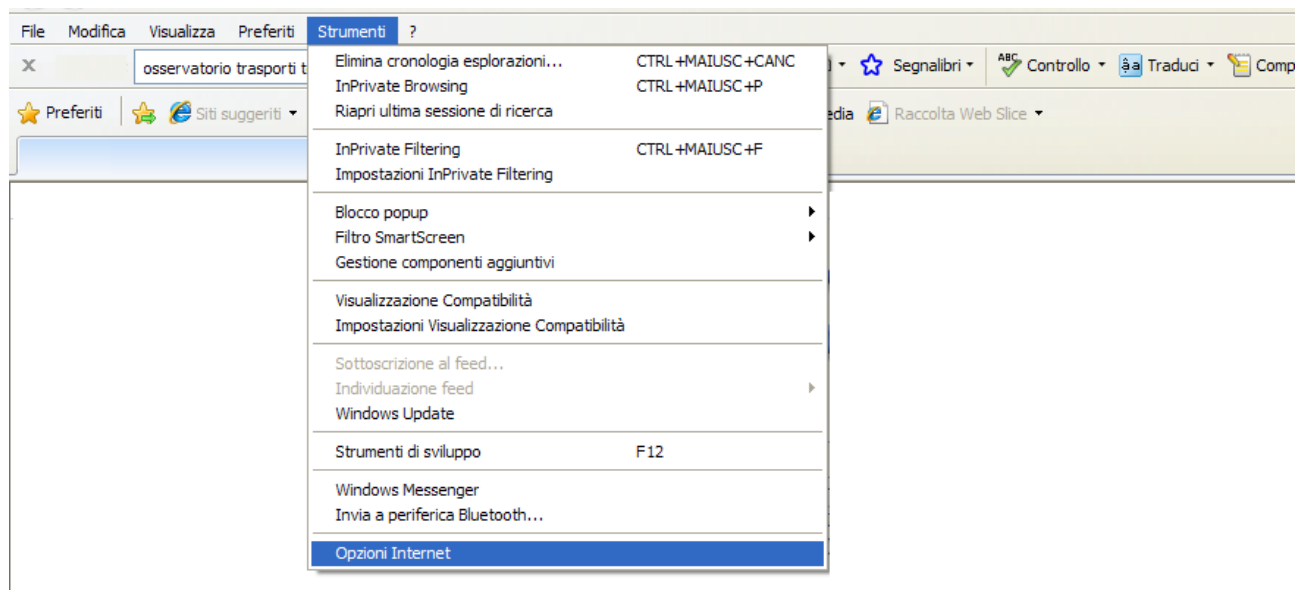

Si seleziona la linguetta **Contenuto** e si preme il bottone **Certificati**:

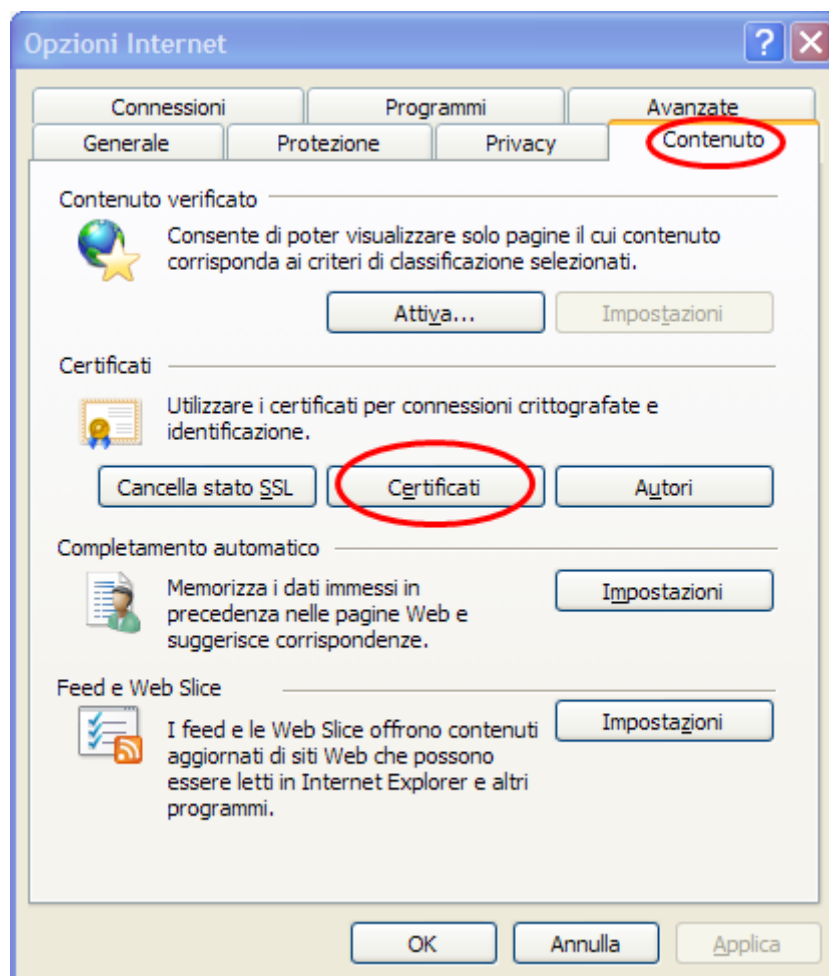

Quindi nel pannello successivo si preme il bottone **Importa:**

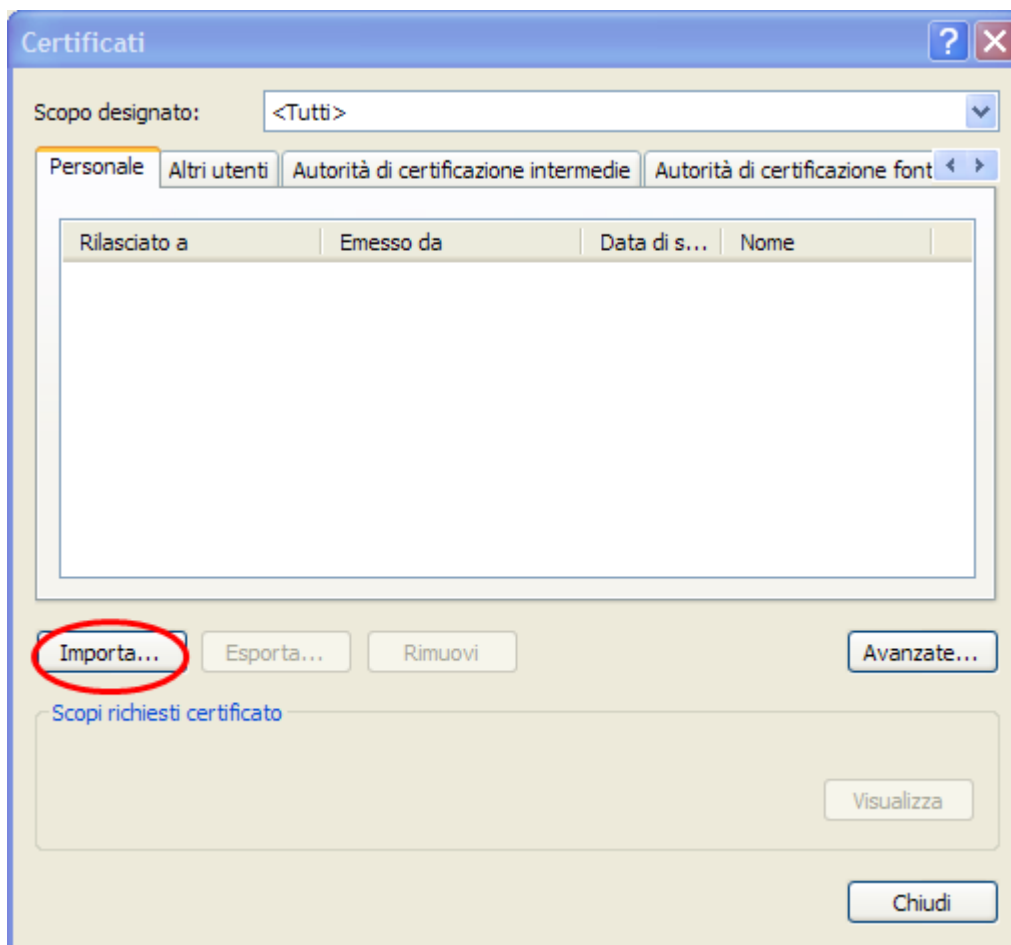

Dopodiché si preme il bottone **Avanti:**

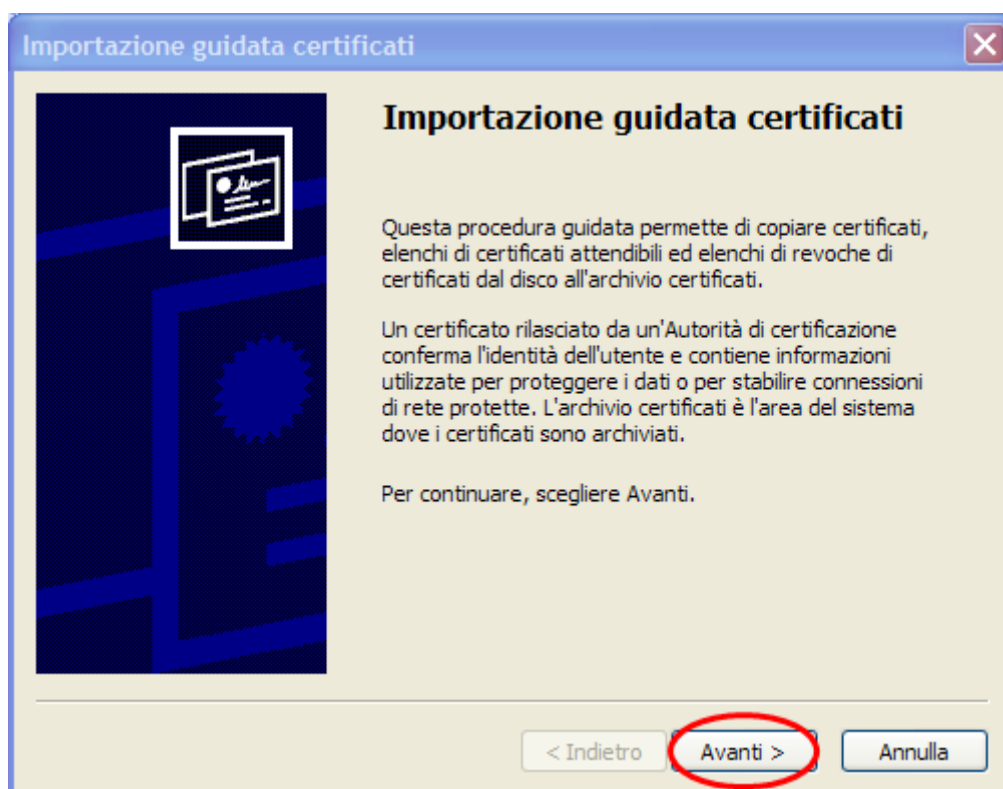

Premendo il bottone **Sfoggia** apparirà un normale pannello di selezione file tramite il quale sarà possibile selezionare il certificato digitale in formato PKCS#12 (\*.p12) fornito da ERMES.  
Poi si preme **Avanti**:

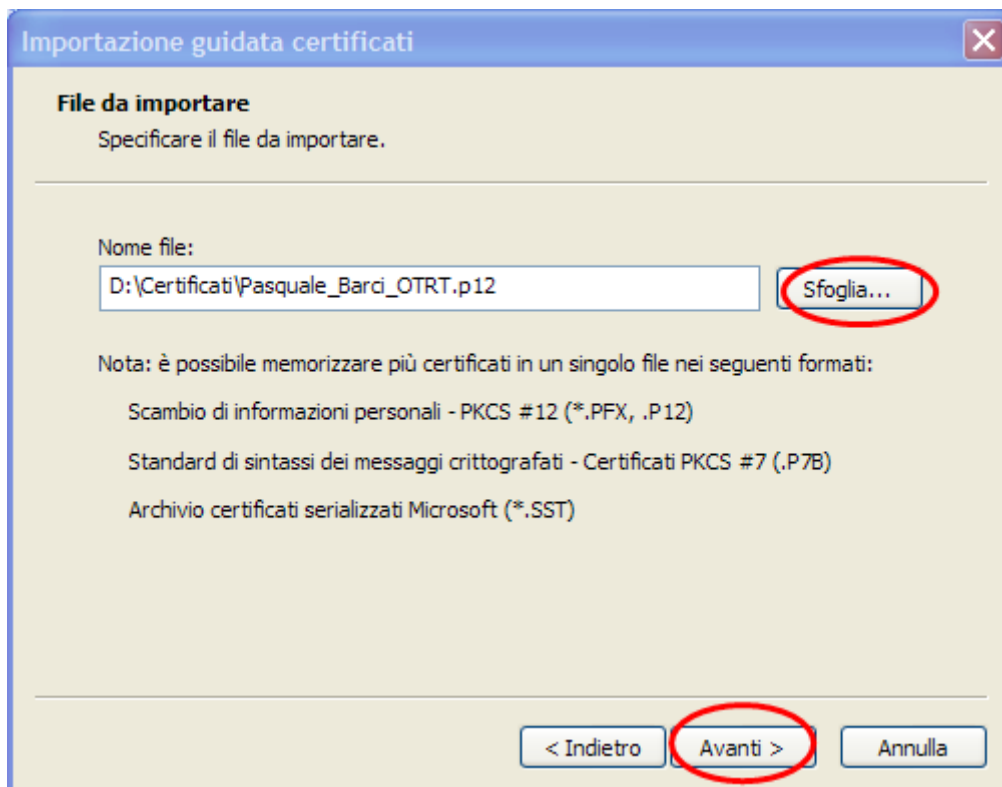

Quindi si inserisce la **password di esportazione** richiesta dal certificato PKCS#12 e si preme il bottone **Avanti**. Se non si conosce la password (oppure questa viene digitata in modo errato), non sarà possibile procedere oltre.

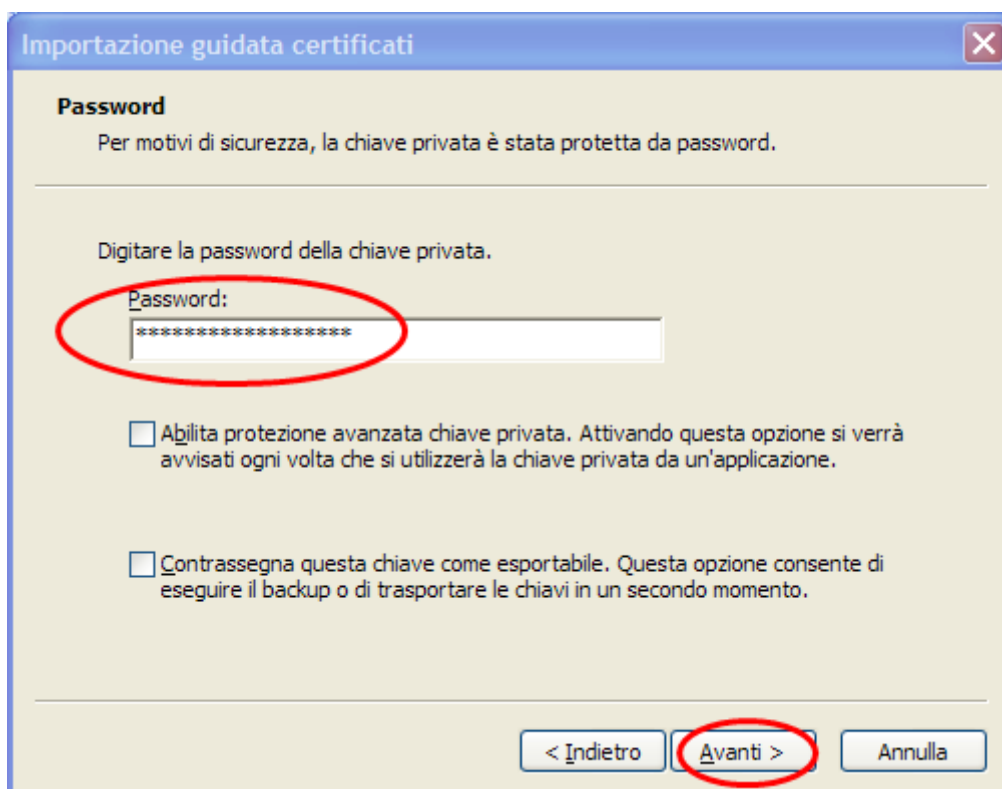

Si preme ancora il bottone **Avanti**:

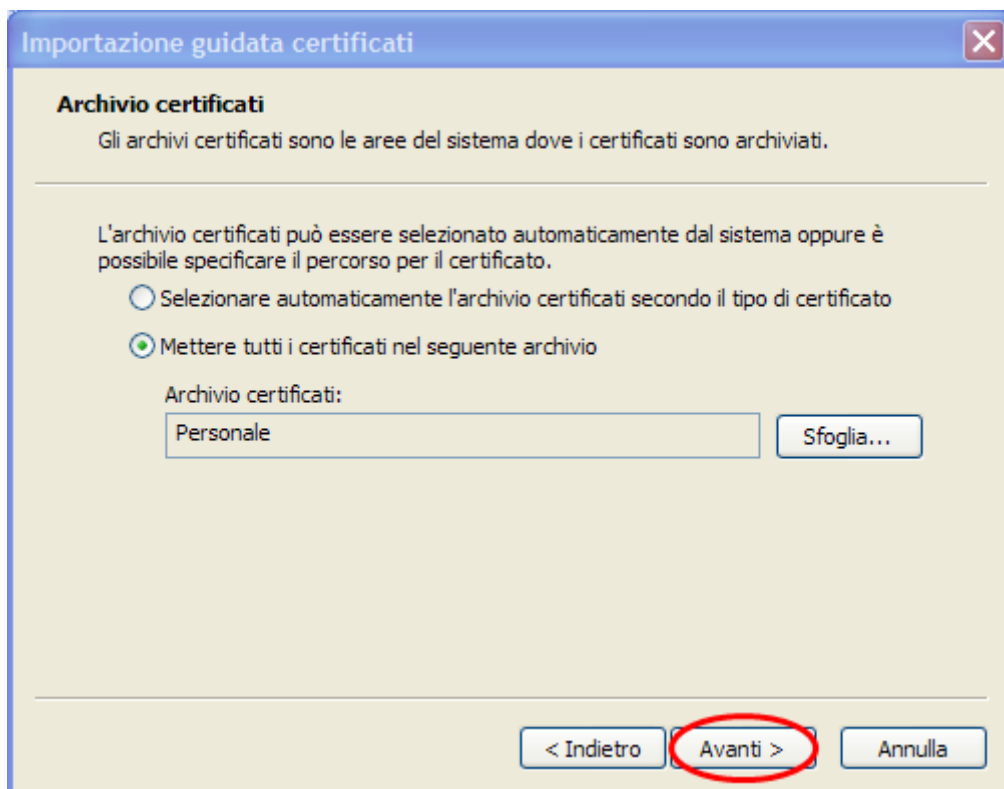

A questo punto il certificato è stato acquisito da MSIE; è possibile verificare il successo dell'operazione dato che il nome del certificato appare nel pannello centrale. Quindi si preme **Fine**:

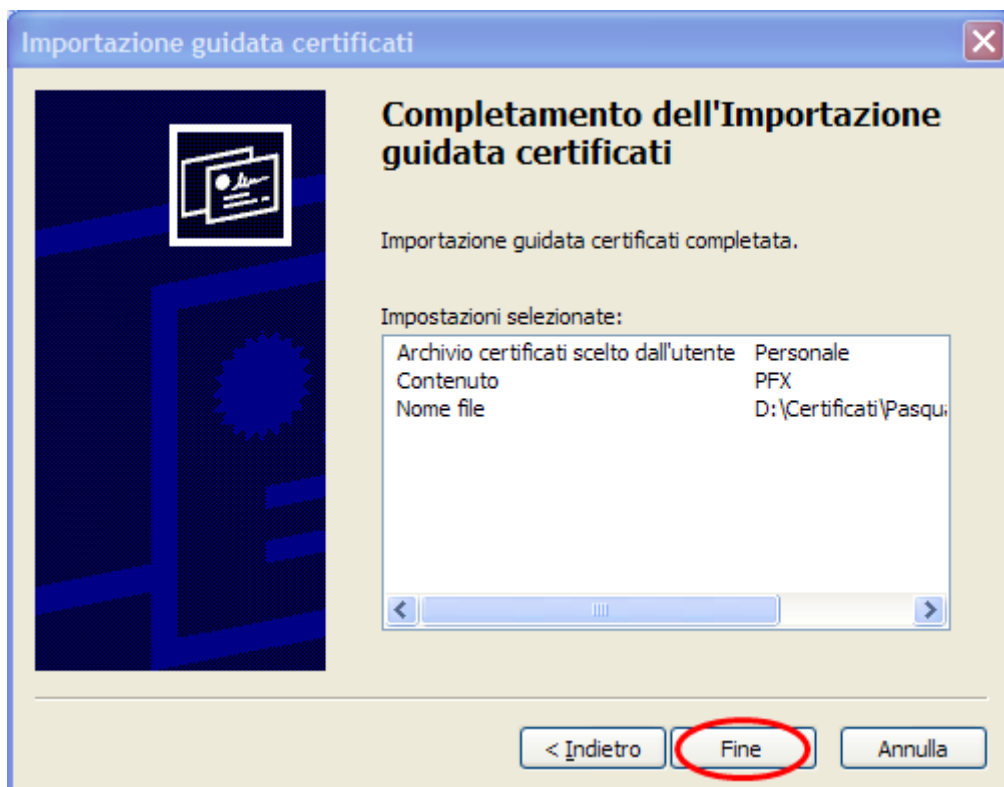

Ora il certificato appena importato appare nella lista dei certificati noti ad **Internet Explorer**:

